

โรงพยาบาลโป่งน้ำร้อน	ฉบับที่ 2
แนวทางการดูแลรักษาผู้ป่วยเลขที่ CPG-PONG-PCT-SURG-06	วันที่เริ่มใช้ 30 พฤษภาคม 2560
เรื่อง การดูแลผู้ป่วย UGIB	ผู้ทบทวน นพ.ดำรงศักดิ์ ล้วนทอง
ผู้จัดทำ ทีม PCT	ผู้อนุมัติ ทพญ.ชัชรินทร์ ยงกัลยาณกุล

### การคัดกรองผู้ป่วยสงสัย UGIB

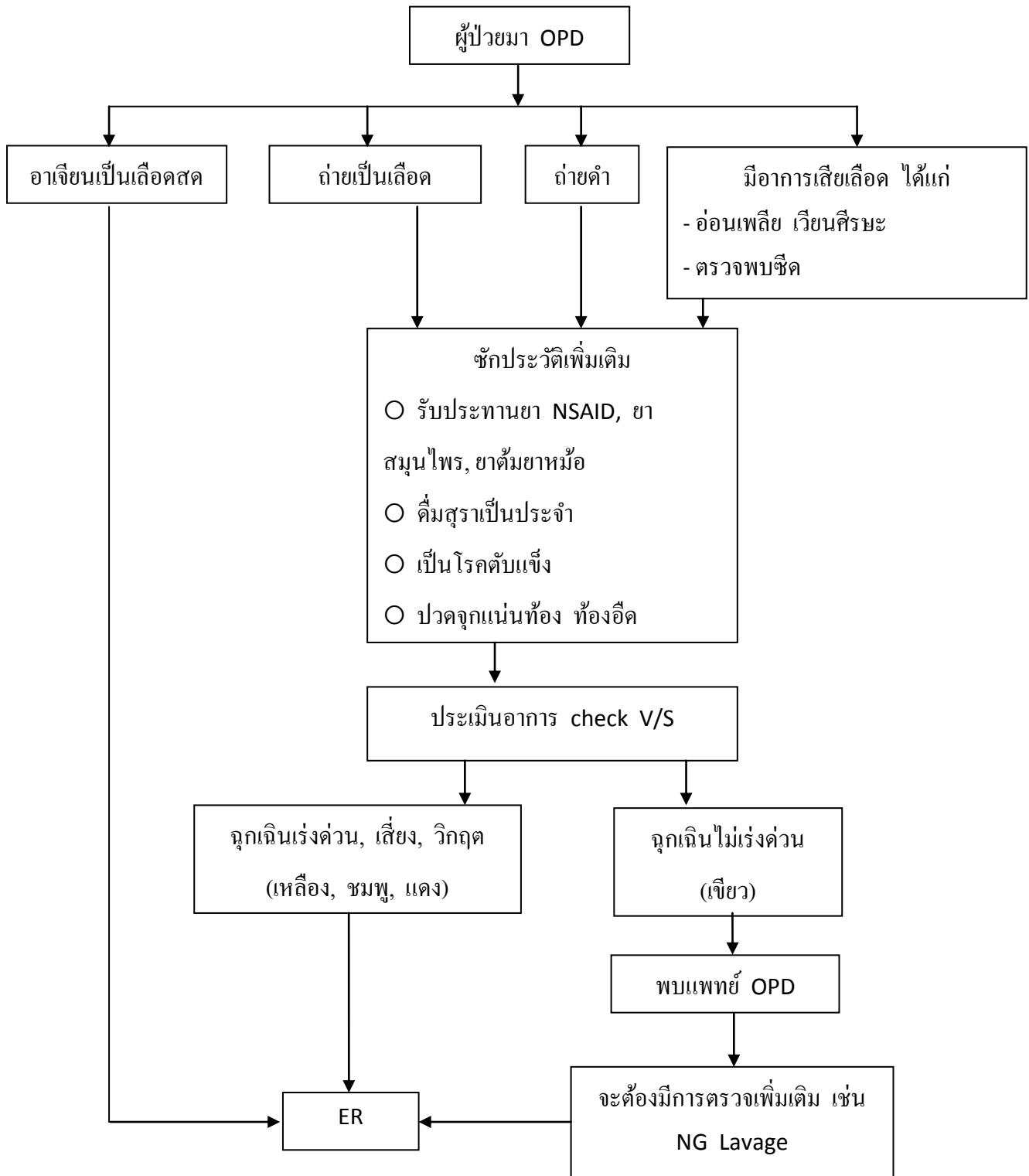

**แนวทางการวินิจฉัยและรักษาภาวะเลือดออกทางเดินอาหารส่วนต้น รพ.โป่งน้ำร้อน**

ผู้ป่วยที่มาด้วย

- อาเจียนเป็นเลือด	- ถ่ายเป็นเลือด
- ถ่ายดำ	- มีอาการของการเสียเลือดได้แก่ อ่อนเพลีย เวียนศีรษะ ร่วมกับตรวจพบซีด

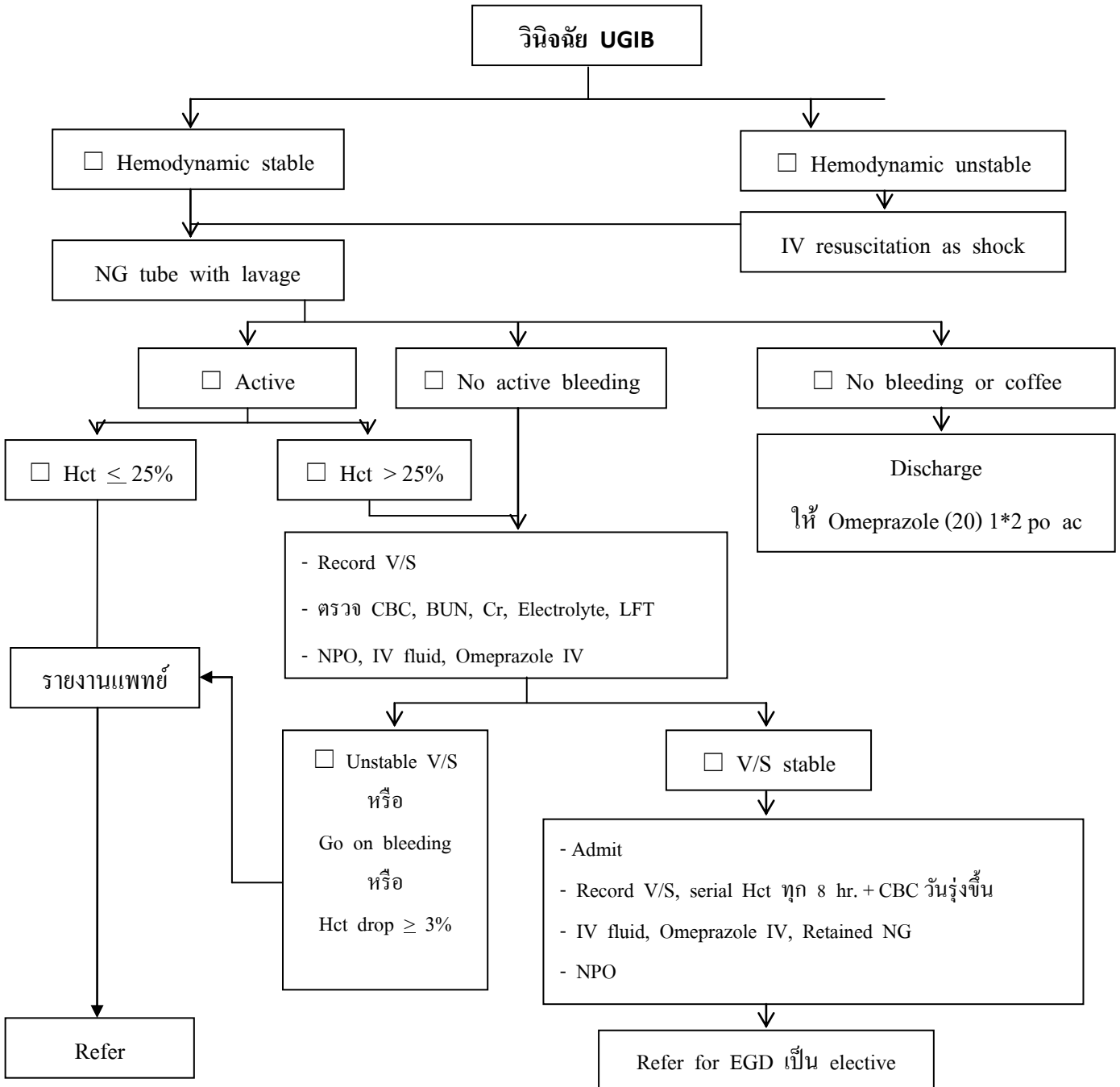

Name..... Age.....yrs. HN..... AN.....

Bed..... Department..... Attending Physician.....Page.....